

Fiche Technique M100



**Podium mobile couverte M100 (12m x 8m)
Toile solide (noir/gris) au-dessus, arrière et côtés M2
(ignifuge)**

**Surface libre: 12,5m x 7,6m
Clearance: 4.50m - Portée libre: 12,5m
Hauteur totale podium: +/- 7,00m
Hauteur du sol: de 1,40m à 1,70m
Auvent: 1,50m**

Moyen de fixer l'installation d'éclairage à la toiture

2x drumstage 2m x 1m H 30cm

Escalier – Jupe en bas devant

**Tour de régie 4,14m x 3,07m – couverte
(optionnel)**



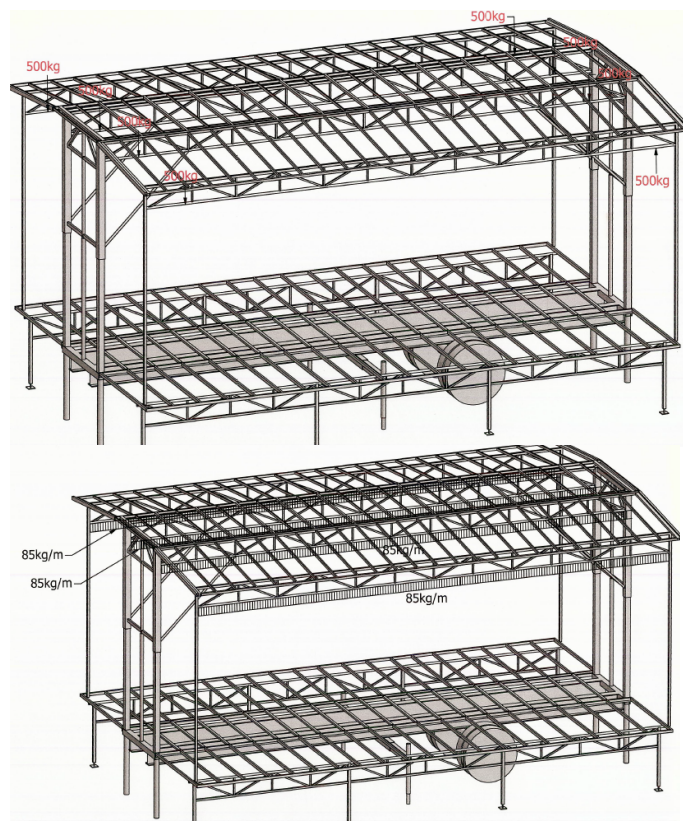
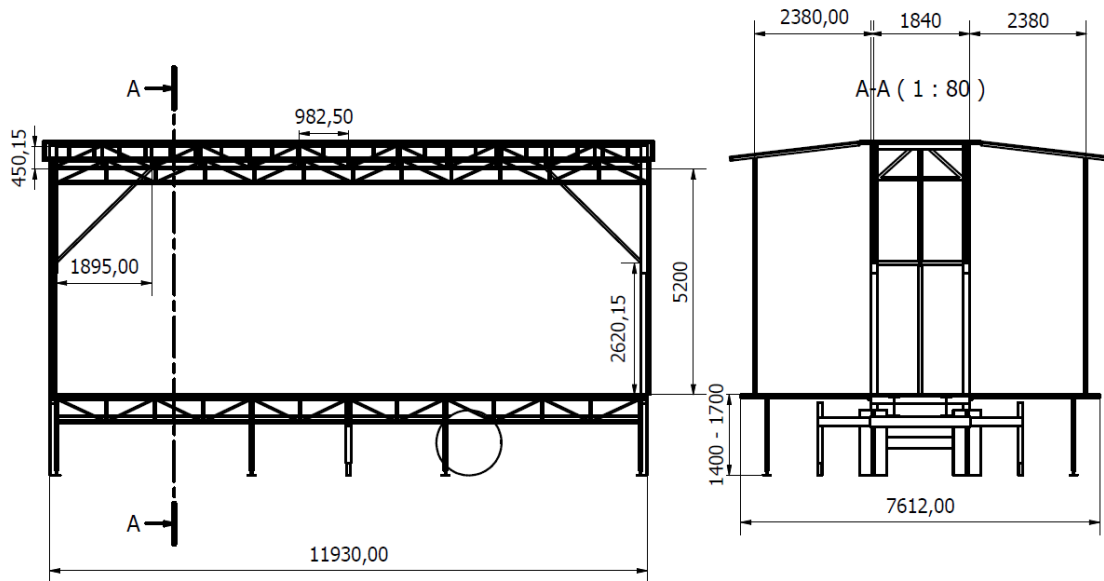

La charge de la toiture pourra être:

- 1) **une poussée répartie verticale de 85 kg/m accrochée à la barre inférieure de la toiture . Ceci revient à une charge totale de $85 \times 12 = 1020\text{kg}$ par membrure**
- 2) **deux poussées concentrées de 500 kg chacune par chevron. Ces charges seront fixées au premier et au dernier pan de la toiture et à une distance maximum de 10 cm des pieds verticaux de la toiture**

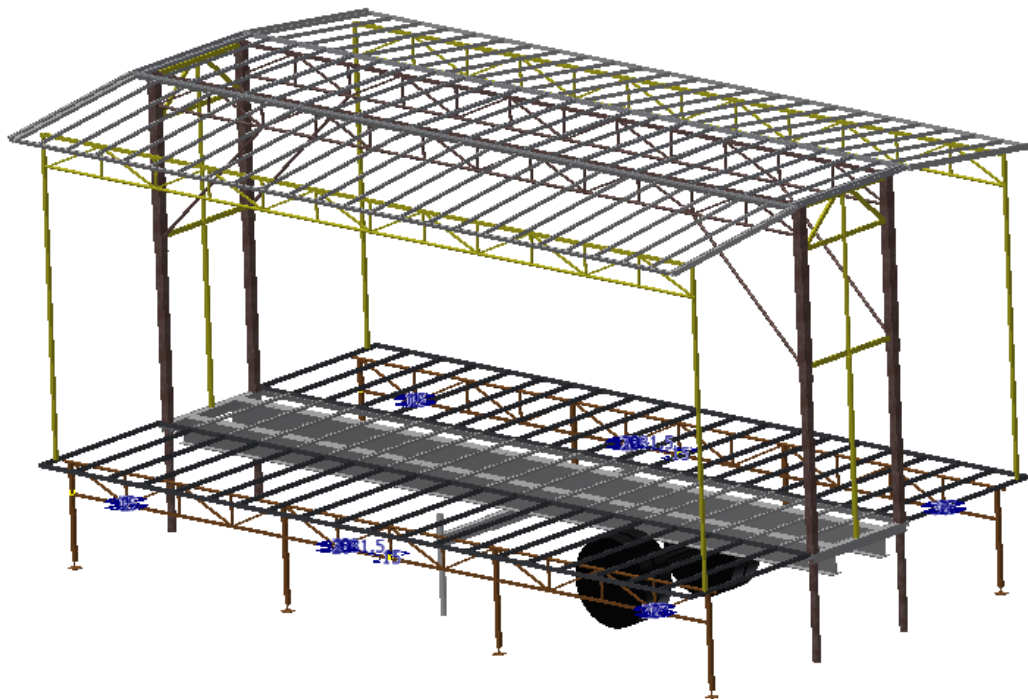
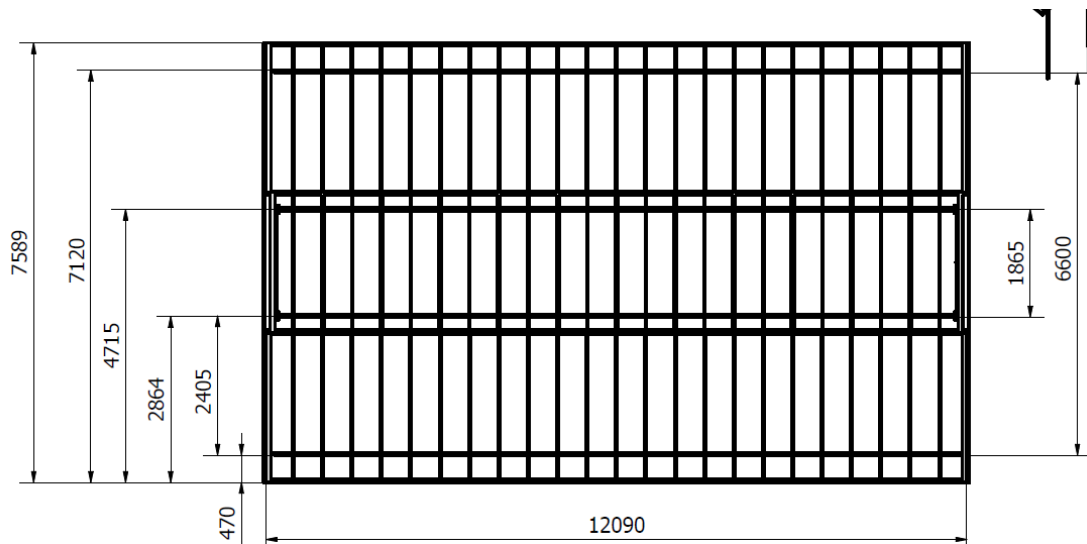

Kontroleorganisme

ATK

B1z. 3

Vereniging voor Arbeidsveiligheid door Techniek en Controle vzw

Erkend door het Ministerie van Tewerkstelling en Arbeid bij Ministerieel Besluit van 22 februari 1962

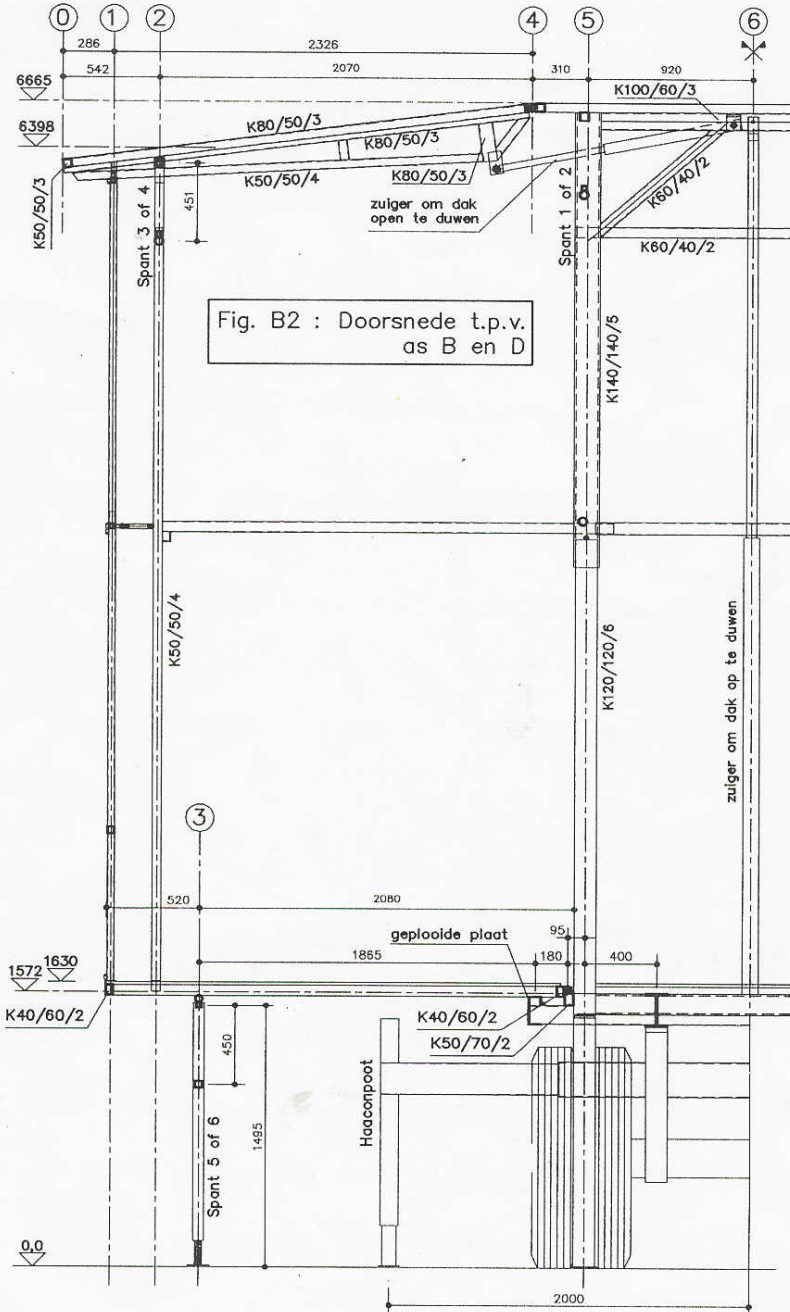

NOTA - Krachiens artikel 838.1 b quinquies van het Algemeen Reglement voor de Arbeidsbescherming, moet dit document ter kennis worden gebracht van het comité voor veiligheid, gezondheid en verfraaiing der werkplaatsen, tijdens haar eerstvolgende vergadering (indien toepasselijk op uw bedrijf).